

ESTADO DE LA ACREDITACIÓN Y LA CERTIFICACIÓN

en la región de Puno

Noviembre - 2025

Avance en la ruta de la calidad - Universitaria



Fuente: Convenio interoperabilidad Sunedu - Sineace, Oct.2025

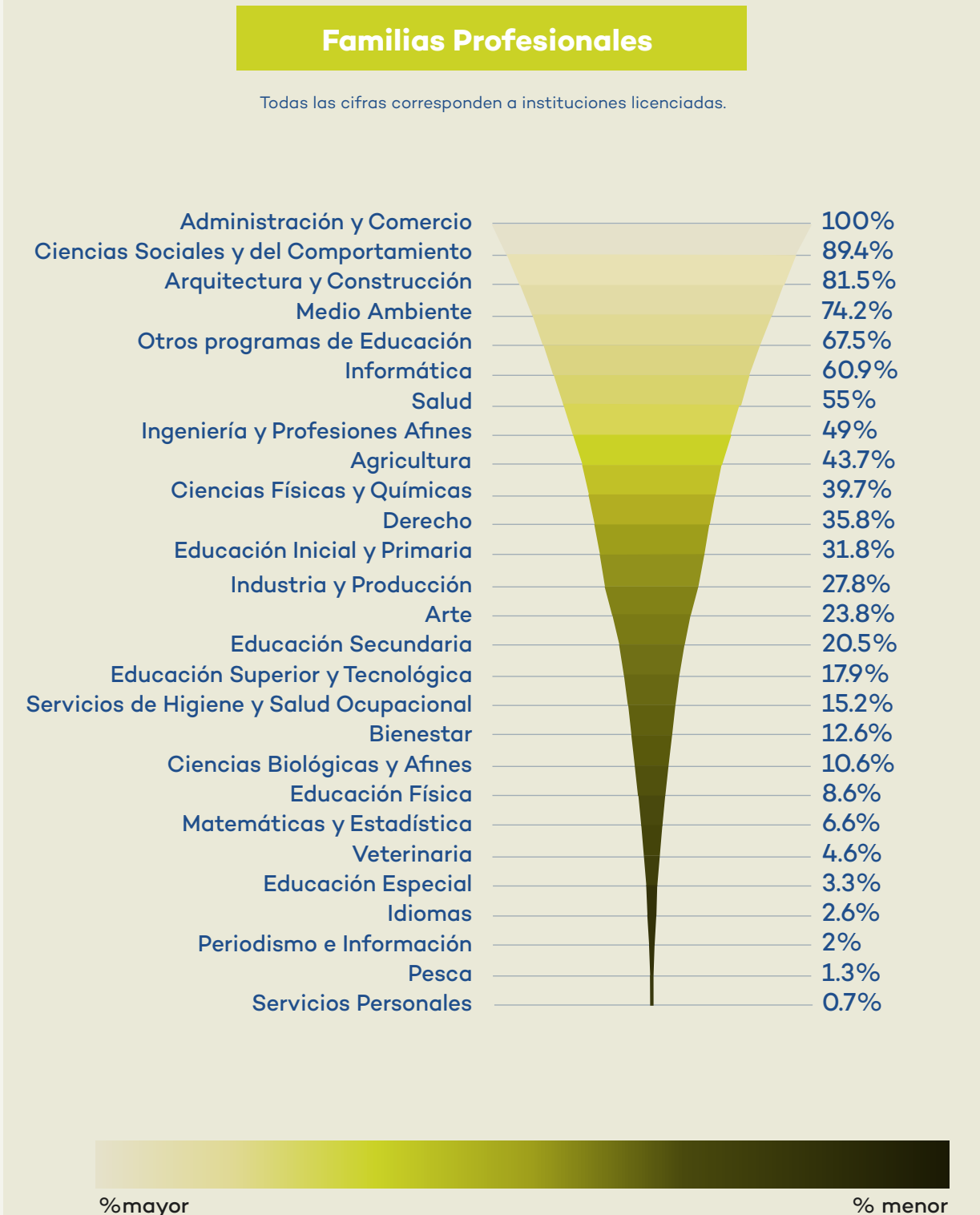

Avance en la ruta de la calidad Educación - Superior no Universitaria



Fuente: Base de datos Difoid y Digesutpa Minedu, 2025

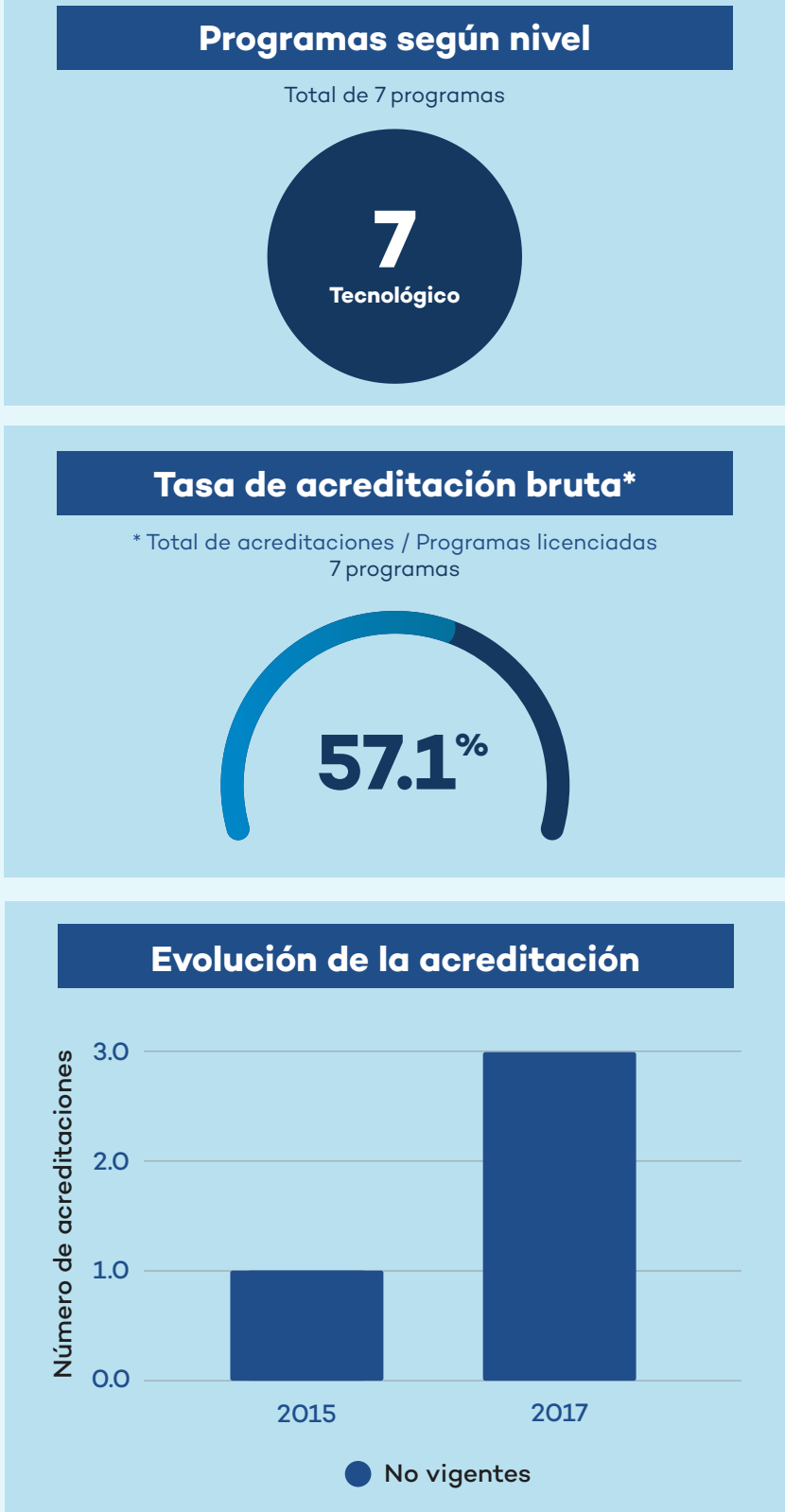
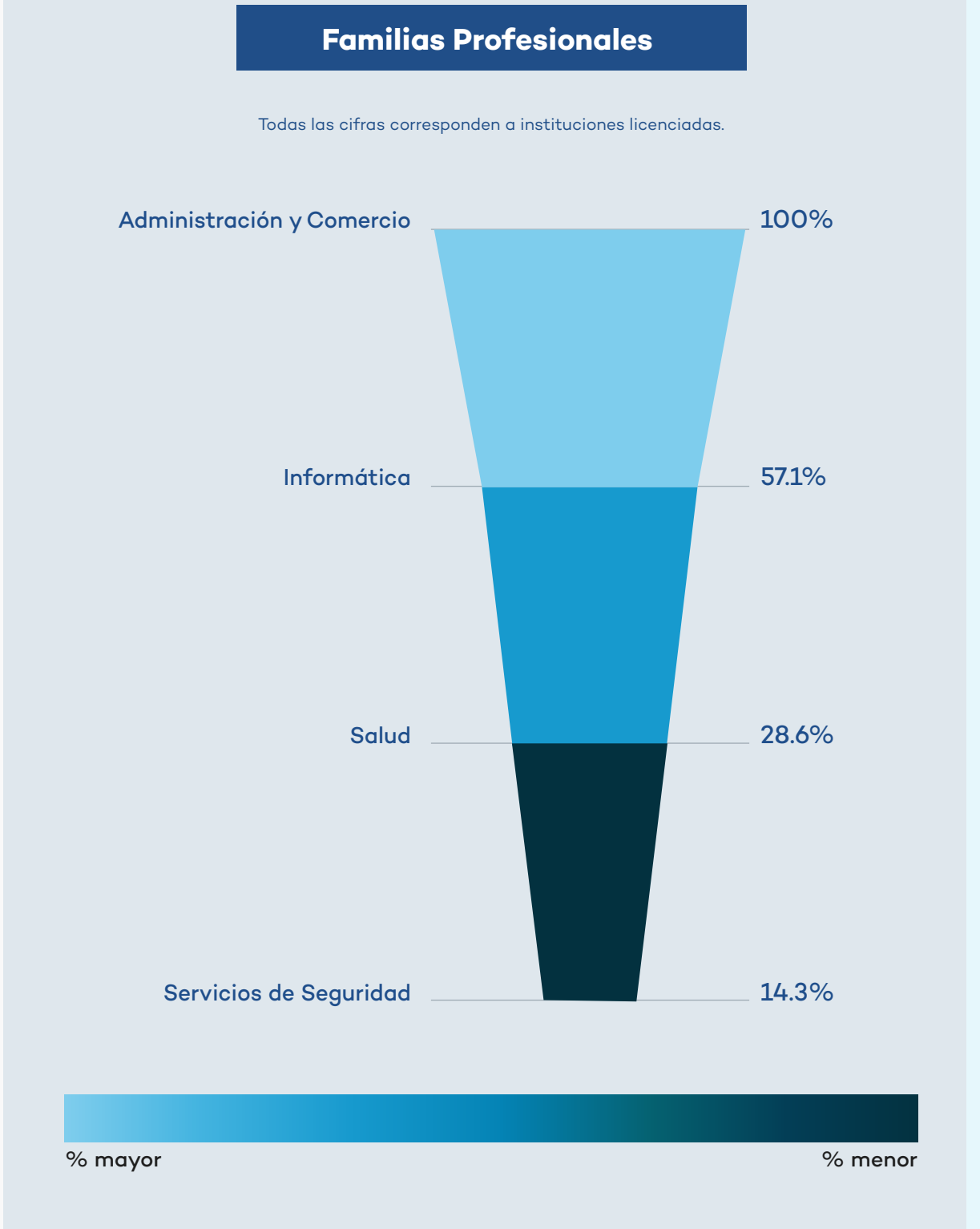

Indicadores educativos

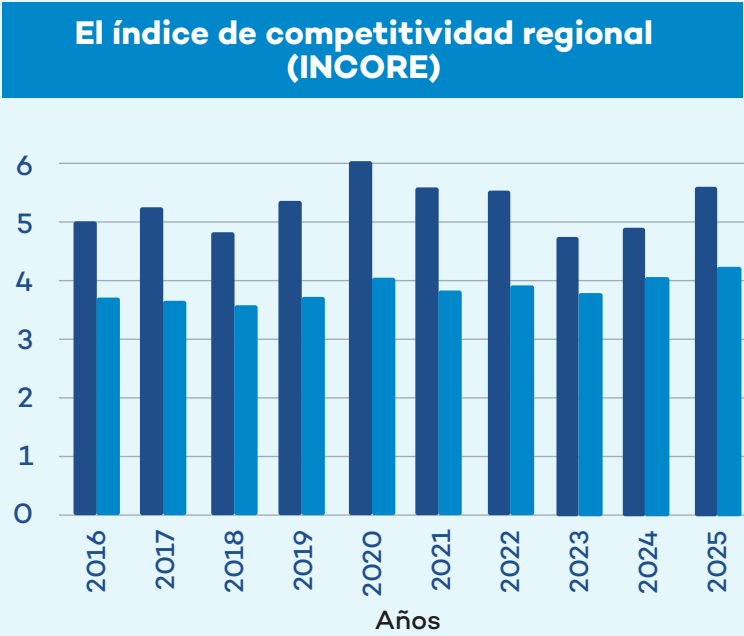

En la Región, el **subíndice de Educación** experimentó un **descenso notable** entre 2020 (5.977) y 2023 (4.751). Por su parte, el INCORE indica una mejora sustancial en la competitividad regional, con una tendencia de crecimiento constante. El valor más alto se alcanzó en 2025 (4.211).

Fuente: IPE, 2025

Mientras, en la Región hay **85 023 "Ninis"**(Son jóvenes que no estudian y no trabajan), distribuidos por sexo. Hay un de **55 601 mujeres** y **29 422 hombres**. La edad con la mayor cantidad de "Ninis" es 25 años (10 879).

Fuente: ENAHO, 2024

